

# ISTITUTO DI STUDI SUPERIORI SULLA DONNA

ALLEANZA UOMO-DONNA: LIMITE, INCONTRO E RISORSA

Corso di Perfezionamento - III edizione

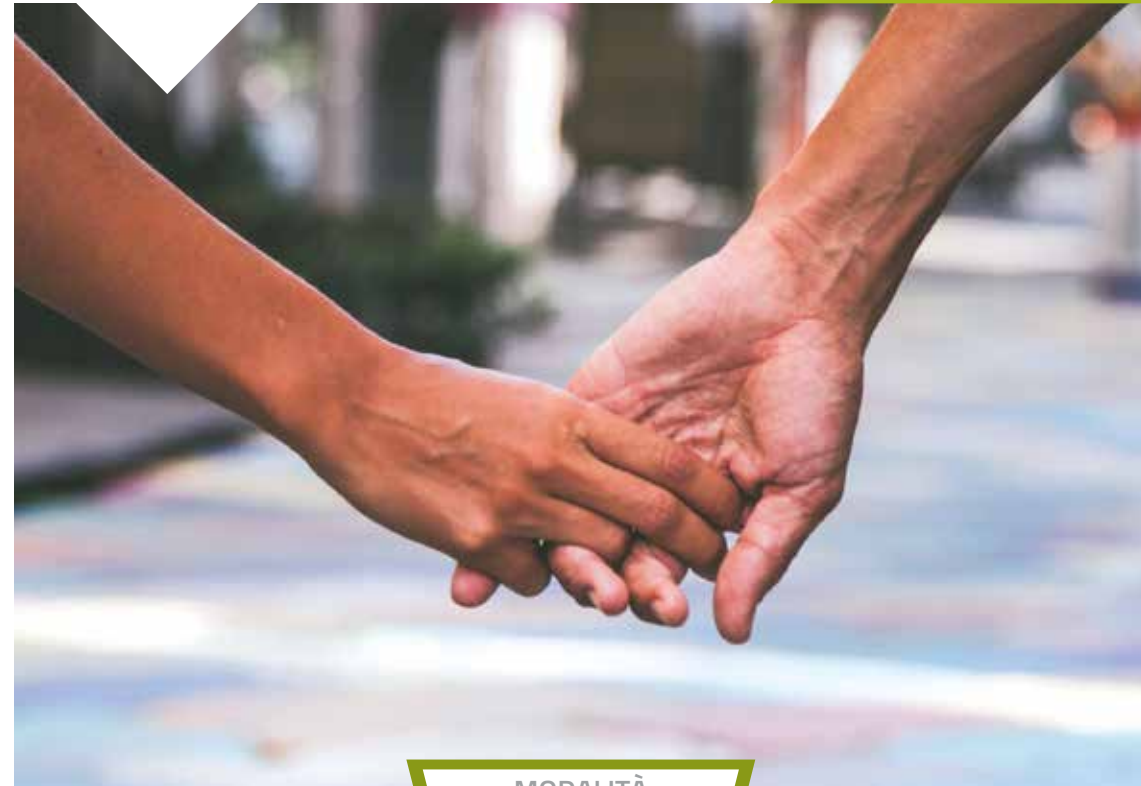

MODALITÀ  
IN SEDE & ON LINE

PROMUOVIAMO  
IL CONTRIBUTO  
DELLA DONNA  
NELLA CULTURA  
E NELLA SOCIETÀ



## Come raggiungere l'Ateneo

### In treno

Dalla Stazione Termini: treno regionale Roma-Civitavecchia (tratto urbano): Termini > Tuscolana > Ostiense > Trastevere > San Pietro > Aurelia (uscire dalla parte opposta al parcheggio e prendere la salita a destra).

### In autobus

**ATAC 892 da Via Baldo degli Ubaldi** (fermata Metro) a Via degli Aldobrandeschi 190  
**ATAC 247 da Via Cipro** (Capolinea - fermata Metro) a Stazione Aurelia (Capolinea).

### In automobile

Dal grande raccordo anulare prendere l'uscita 1 Aurelia, direzione Città del Vaticano/Roma Centro. Proseguire fino a prendere la seconda rampa, arrivati in via di Villa Troili continuare il tragitto, tenendo la destra, fino a giungere in via degli Aldobrandeschi 190.



Istituto di Studi Superiori  
sulla Donna



## ISTITUTO DI STUDI SUPERIORI SULLA DONNA

Ateneo Pontificio Regina Apostolorum  
Via degli Aldobrandeschi, 190 - 00163 Roma  
Tel.: +39 06 916 89 903 - Email: [issdonna@upra.org](mailto:issdonna@upra.org)  
[upra.org](http://upra.org)



Una delle domande più sentite del nostro tempo è quella sull'identità sessuale.

Nel secolo scorso si sono delineate nuove prospettive per affrontare la questione femminile. Una prima tendenza presenta la donna come storicamente sottomessa all'uomo e quindi come la sua antagonista. Il rapporto uomo-donna diventa dialettico e quindi una lotta di potere. Una seconda prospettiva presenta la donna e l'uomo come due poli opposti che sarebbero due entità comunicabili. Queste due prospettive lasciano domande ancora senza risposta, ma allo stesso tempo si colgono i disagi antropologici subiti sia dalle donne che dagli uomini e che la filosofia classica non ha potuto risolvere. Dall'altra parte il maschile si trova in mezzo ad una forte crisi di identità, riscontrabile all'interno delle dinamiche sociali, familiari e mediatiche.

Come si potrebbe sviluppare l'identità femminile e maschile all'interno di una logica di co-identità, di alleanza? Quali sono le domande che soggiacciono alle due prospettive presentate e che richiedono ancora una risposta? L'istituto afferma che gli uomini e le donne si arricchiscono vicendevolmente nei diversi ambiti della vita. Come si può esplicitare questa alleanza e come si può tradurre nella cultura?

**Struttura:** due ore settimanali, nel secondo semestre.

**Corpo docente:** P. J.G. Ascencio L.C., Anita Cadavid, P. Alberto Carrara L.C., Chiara D'Urbano, P. Alejandro Páez L.C., Laura Paladino, Carmelo Pandolfi, Giorgia Salatiello, Marta Rodríguez, Susi Zanardo.

### Programma:

- Introduzione
- Alleanza uomo-donna. Cosa ci dice la Sacra Scrittura?
- Cosa abbiamo fatto noi e cosa ne ha fatto Dio? (aspetti teologici)
- La relazione come costitutiva della persona (aspetti metafisici)
- I modelli di riferimento per capire il rapporto uomo-donna
- La complementarietà e i suoi diversi livelli/distinzioni
- La complementarietà: cosa ci dice la neuroscienza?
- Applicazioni: modelli educativi adeguati? Quali riferimenti?
- Conclusioni

### Alla fine del percorso lo studente sarà in grado di:

1. Identificare i problemi di fondo che sono sottesi all'attuale interpretazione del rapporto corpo-sessualità-identità personale.

## ALLEANZA UOMO-DONNA: LIMITE, INCONTRO E RISORSA Corso Di Perfezionamento - III edizione

2. Definire i temi fondamentali in gioco per quanto riguarda la differenza sessuale, la corporeità sessuata e il rapporto reciproco uomo-donna.
3. Saper cogliere il peso della dimensione psicologica e culturale nella ricerca ed elaborazione dei significati della differenza, del corpo e del rapporto uomo-donna.
4. Articolare una visione filosofica della persona umana che sia in grado di tener conto e di integrare tutti i fattori emersi nella problematica e nella risposta che viene offerta.
5. Cogliere l'apporto cristiano come un contributo speciale che permette di entrare in dialogo con altri punti di vista.

### Destinatari:

Il Corso di Perfezionamento è pensato per docenti, operatori pastorali nell'ambito familiare e giovanile, filosofi, teologi e formatori che desiderino approfondire la capacità di trasmettere il significato e la bellezza dell'alleanza tra l'uomo e la donna chiamata a prendere la regia della società.

### Valutazione:

Il Corso rilascia 3 crediti ECTS per coloro che superino una prova scritta finale.

### Modalità:

 Presenziale e online.

Il Corso si svolgerà tutti i martedì dal 16 febbraio al 25 maggio 2021 dalle 15:00 alle 17:30.

**Coordinamento del Corso:** Dott.ssa Marta Rodríguez e Dott.ssa Anita Cadavid

**Scadenza iscrizioni:** 18 febbraio 2021

**Costo:** 200€

**Per informazioni:** Dott.ssa Agnese Matteoli.

Sito: [upra.org](http://upra.org) - Email: [issdonna@upra.org](mailto:issdonna@upra.org) - Tel: 06 916 89 903